

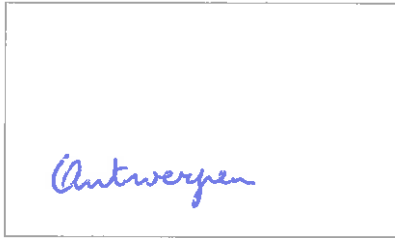

ZETEL ANTWERPEN  
Van der Sweepstraat 3 bus 44  
2000 Antwerpen  
Tel. 03 216 28 90  
Fax 03 238 86 65  
  
ZETEL BRUSSEL  
Clovislaan 15  
1000 Brussel  
Tel. 02 230 81 82  
Fax 02 230 80 08



PROCES-VERBAAL OVER HET ONDERZOEK VAN EEN ELEKTRISCHE LAAGSPANNINGSINSTALLATIE

ADRES INSTALLATIE : 3000 Leuven

Engelslein 825

EIGENAAR : Hungaria

Adres : \_\_\_\_\_

OPDRACHTGEVER : dego nv

Adres : Engelslein 84

INSTALLATEUR : 2140 Antwerpen

Adres : \_\_\_\_\_

BTW of IK : 0423.254.916

EAN: \_\_\_\_\_  
Ref.: \_\_\_\_\_ Teller nr. \_\_\_\_\_  
Index : \_\_\_\_\_

Datum van het onderzoek : 29/03/10 Aard van het onderzoek : gelijkvormigheidsonderzoek - controlebezoek volgens :

(AREI art. 270) (AREI art. 271) (AREI art. 276) (AREI art. 276bis) (ARAB art. 262) (K.B.2.6.2008) (TR art. 231) (Voorschr. DNB)

Aard installatie : Nieuwe - ~~Uitbreiding~~ - ~~Wijziging~~ - ~~Voorlopig~~ - ~~Verzwarend~~ - verkoop wooneenheid - Type der lokalen : appartement 06.01

Begin werken : Fundering vóór na 1.10.81 - Elektrische installatie vóór na 1.10.81 - ~~1.10.80~~ AREI art.86

Aansluiting : Spanning 2x230 V Bescherming van de aansluiting automag 40 A maxi

Voedingskabel hoofdbord : 4 X 10 mm<sup>2</sup> Alg. schakelaar : type ADS 40 A/30 mA

oef van de aardelektrode : lus-baren - pennen - ~~horizontale geleider~~ Schema : TT

Aantal borden : 1 ; Aantal eindstroombanen : 13 ; RA : 1,1 Ohm; RI tot > 100 MOhm

Uitwendige invloedsfactoren: \_\_\_\_\_

BESCHRIJVING :

Zie ééndraadschema + situatieplan

UITGEVOERDE CONTROLES : zie verso

VASTGESTELDE INBREUKEN EN/OF ~~overstroom~~ ~~geen~~

Opmerking : verlichtingsarmaturen, buishamer en heksenmeulens nog niet geplaatst

PROCES-VERBAAL VAN HET
GELIJKVORMIGHEIDSONDERZOEK
gezien op
de aangestelde van de stroomvoorzieder
naam :
handtekening :

PLICHTEN VAN DE EIGENAARS, BEHEERDERS OF HUURDERS : Zie keerzijde.

- BESLUIT
1. De installatie is conform. De ingangsklemmen van de algemene ADS werden verzegeld en de ééndraads- en situatieschema's werden voor gezien getekend. De installatie dient opnieuw gecontroleerd uiterlijk op 29/03/10 2035 (art. 271 AREI) alsook vóór de ingebruikname van elke belangrijke wijziging of beduidende uitbreiding, uitgevoerd voor deze datum.
  2. De installatie is niet conform.
  3. De installatie mag in dienst blijven indien zonder vertraging wordt voldaan aan de vastgestelde inbreuken en de gepaste maatregelen getroffen worden opdat de installatie geen gevaar vormt voor personen of goederen. De installatie is niet conform. De installatie dient opnieuw gecontroleerd te worden door (hetzelfde) organisme uiterlijk op \_\_\_\_\_

DE AGENT-ONDERZOEKER : 195 Van Kunst h.

nr. + naam + handtekening *Robert Van Kunst*

De directeur,



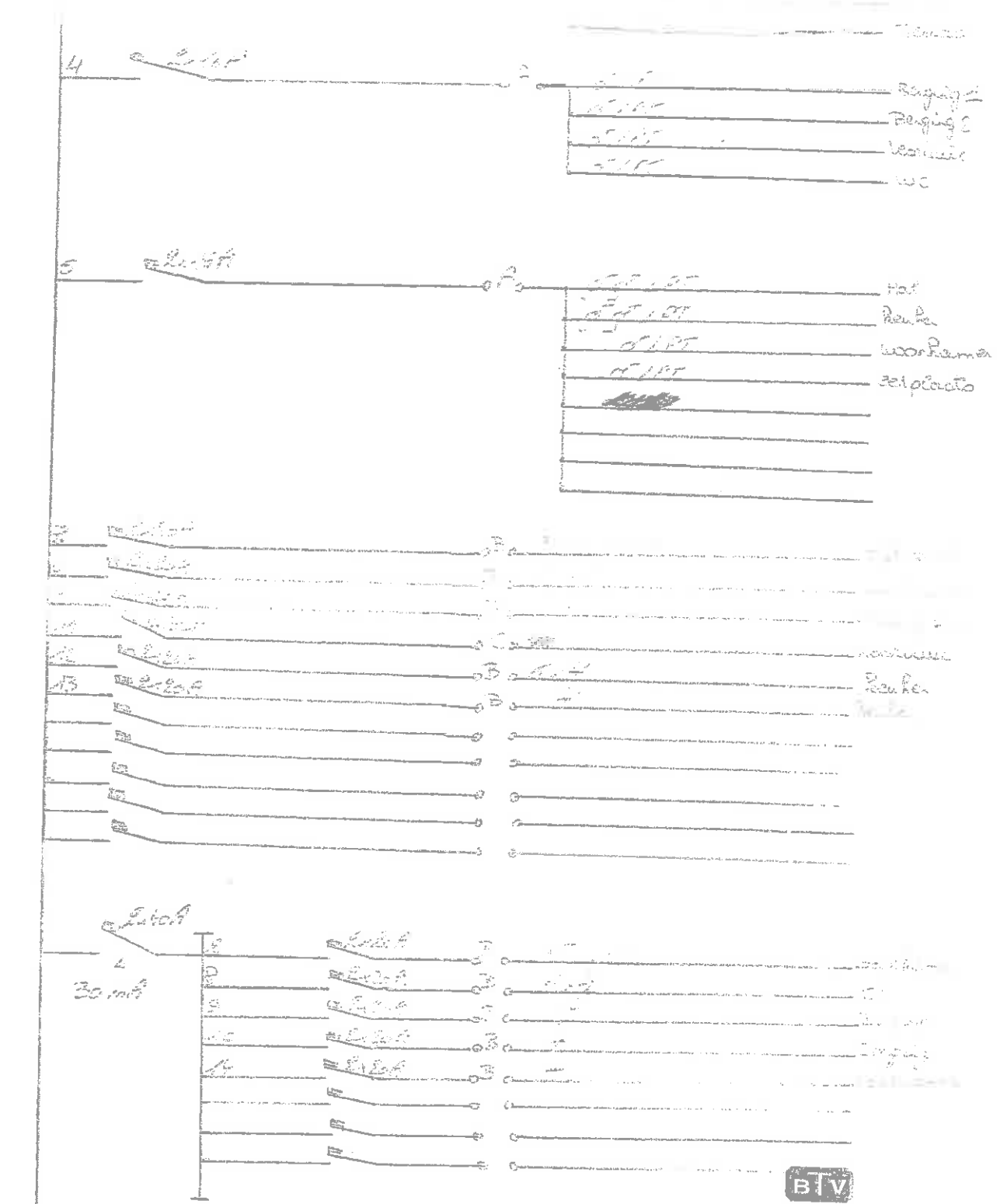

R. Van Ranst 195

Jos van Ranst

29/03/1955

A = Vorige bleende, flensbols basis  $2 \times 4,5 \text{ mm} + A$

B = Vorige bleende, flensbols basis  $2 \times 2,5 \text{ mm} + A$

C = Vorige bleende, flensbols basis

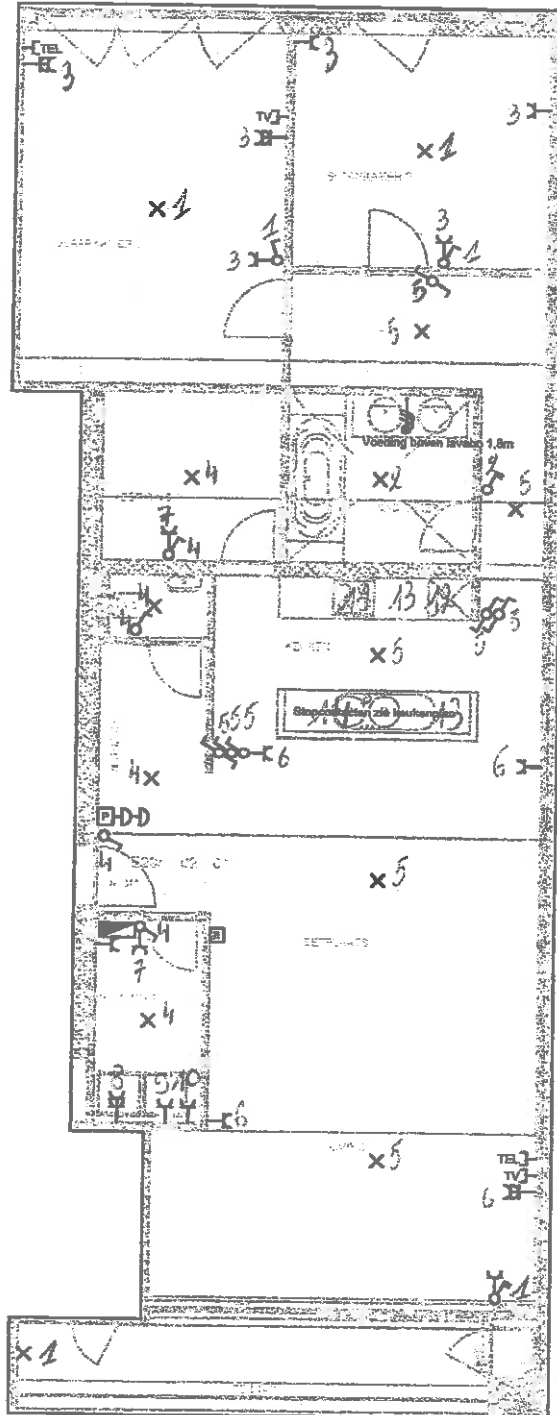

**BTV**  
R. Van Ranst 195

*R. Van Ranst*  
29/03/2000